

¿Hilatura? ¿Tejeduría? ¿Confección? ¿Mayorista textil?...

Sea cual sea su actividad, **SICAT E3[®] para Textiles** es su solución.

Consiga

SICAT E3 para **Textiles** es la solución de gestión empresarial creada por profesionales informáticos y consultores técnicos con más de 20 años de experiencia en el sector textil.

Una aplicación desarrollada para cubrir las necesidades propias del sector, como el tratamiento de atributos, la trazabilidad de lotes, el control de talleres externos, etc.

Una solución cuyo objetivo es agilizar procesos, dejándole más tiempo para concentrarse en su negocio.

una gestión + eficiente,

Olvidese de la problemática en el tratamiento de características como la talla, el color, etc. El aplicativo **SICAT E3** para **Textiles** permite generar una **referencia** para cada variante del artículo y ofrece la posibilidad de asociar un **código de barras** a cada referencia.

con + puntos de control.

Gracias a la funcionalidad de **trazabilidad** dispondrá de la información necesaria, en todo momento y en tiempo real, para:

- gestionar y controlar los talleres externos, pudiendo trazar la producción de cada taller
- controlar y evaluar la calidad del producto final
- conocer los costes en cada fase de fabricación
- mejorar el control de stocks, conociendo en todo momento el estado real del stock (en cantidades y valor).
- realizar un seguimiento de los albaranes de depósito
- etc.

Funciones que solucionan

Con **SICAT E3** para **Textiles** usted tiene la solución de las grandes empresas a su alcance; un aplicativo con funciones que realmente agilizarán sus problemas de gestión, mejorando la eficiencia de su negocio.

SICAT E3 para **Textiles** se compone de una serie de módulos integrados e independientes de manera que usted instala solamente lo que necesita:

- Productos y Stock
- Compras
- Fabricación
- Ventas
- Contabilidad y Finanzas
- CRM – Relaciones con Clientes
- Plataforma de Servicios

Compruebe las funcionalidades más destacables de cada módulo en las páginas siguientes.

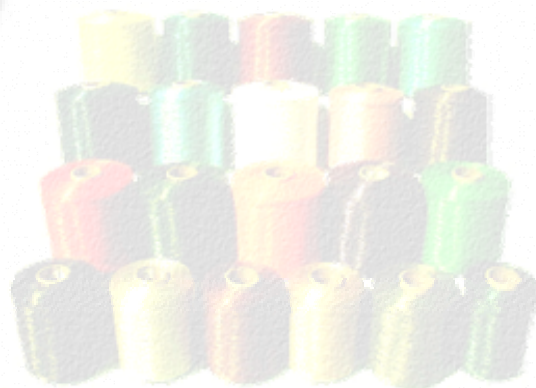

SICAT E3[®]

Software de Gestión

La solución ERP de alta funcionalidad a costes razonables, fácil de usar y de rápida implementación. Una oferta genuina que no se debería perder.

>> Funcionalidades más relevantes

Módulo de Productos y Stocks

>> Artículos y Referencias

La definición de productos a dos niveles (artículos y referencias) permite la posibilidad de recoger variantes de una manera coherente, sin la necesidad de mantener información repetitiva. Las fichas de productos incluyen información general y específica (características técnicas, imágenes OLE del producto, datos para el control de calidad, etc...).

>> Propiedades

Para cada artículo, es posible introducir un número ilimitado de propiedades, tales como talla, color, textura, etc.

>> Código de barras

Posibilidad de asociar un código de barras – automático o de libre definición - a cada referencia, propiedad muy útil para la gestión de movimientos de almacén.

>> Inventario permanente

Le permite conocer en todo momento el stock (tanto en cantidad como en valor) correspondiente a cualquier fecha anterior, al nivel de detalle deseado.

>> Almacenes

Almacenes y/o depósitos con o sin ubicaciones y libre definición de características especiales gestionados directamente desde cada uno de los centros de la compañía y supervisados desde la central.

>> Gestión de Lotes

Mantenimiento y consultas de trazabilidad de lotes.

>> Buffer de stocks

Basado en la Teoría de las Limitaciones (TOC), se establece un control de buffers de stock para paliar los cuellos de botella. En la consulta TOC, el sistema propone fabricación según el nivel de buffer establecido y la secuencia óptima.

Orden	Descripción	Serie	NP pedido	Fec. pedido	Fec. Servicio	Referencia	Descripción	Cant. a asignar
1	COMERCIAL SBD		1	20/07/2004	15/08/2004	TRAO020007	TRABE C/000 T/JS	0,00
1	COMERCIAL SBD		1	20/07/2004	15/08/2004	TRAO020008	TRABE C/000 T/MS	0,00
1	COMERCIAL SBD		1	20/07/2004	15/08/2004	TRAO020009	TRABE C/000 T/JS	0,00
1	COMERCIAL SBD		1	20/07/2004	15/08/2004	TRAO020010	TRABE C/000 T/MS	0,00
1	COMERCIAL SBD		1	20/07/2004	15/08/2004	TRAO020011	TRABE C/000 T/JS	0,00
1	COMERCIAL SBD		1	20/07/2004	15/08/2004	TRAO020012	TRABE C/000 T/MS	0,00
1	COMERCIAL SBD		1	20/07/2004	15/08/2004	TRAO020013	TRABE C/000 T/JS	0,00
1	COMERCIAL SBD		1	20/07/2004	15/08/2004	TRAO020014	TRABE C/000 T/MS	0,00
1	COMERCIAL SBD		1	20/07/2004	15/08/2004	TRAO020015	TRABE C/000 T/JS	0,00
1	COMERCIAL SBD		1	20/07/2004	15/08/2004	TRAO020016	TRABE C/000 T/MS	0,00
1	COMERCIAL SBD		1	20/07/2004	15/08/2004	TRAO020017	TRABE C/000 T/JS	0,00
1	COMERCIAL SBD		1	20/07/2004	15/08/2004	TRAO020018	TRABE C/000 T/MS	0,00
1	COMERCIAL SBD		1	20/07/2004	15/08/2004	TRAO020019	TRABE C/000 T/JS	0,00
1	COMERCIAL SBD		1	20/07/2004	15/08/2004	TRAO020020	TRABE C/000 T/MS	0,00
1	COMERCIAL SBD		1	20/07/2004	15/08/2004	TRAO020021	TRABE C/000 T/JS	0,00
1	COMERCIAL SBD		1	20/07/2004	15/08/2004	TRAO020022	TRABE C/000 T/MS	0,00
1	COMERCIAL SBD		1	20/07/2004	15/08/2004	TRAO020023	TRABE C/000 T/JS	0,00
1	COMERCIAL SBD		1	20/07/2004	15/08/2004	TRAO020024	TRABE C/000 T/MS	0,00
1	COMERCIAL SBD		1	20/07/2004	15/08/2004	TRAO020025	TRABE C/000 T/JS	0,00
1	COMERCIAL SBD		1	20/07/2004	15/08/2004	TRAO020026	TRABE C/000 T/MS	0,00
1	COMERCIAL SBD		1	20/07/2004	15/08/2004	TRAO020027	TRABE C/000 T/JS	0,00
1	COMERCIAL SBD		1	20/07/2004	15/08/2004	TRAO020028	TRABE C/000 T/MS	0,00
1	COMERCIAL SBD		1	20/07/2004	15/08/2004	TRAO020029	TRABE C/000 T/JS	0,00
1	COMERCIAL SBD		1	20/07/2004	15/08/2004	TRAO020030	TRABE C/000 T/MS	0,00
1	COMERCIAL SBD		1	20/07/2004	15/08/2004	TRAO020031	TRABE C/000 T/JS	0,00
1	COMERCIAL SBD		1	20/07/2004	15/08/2004	TRAO020032	TRABE C/000 T/MS	0,00
1	COMERCIAL SBD		1	20/07/2004	15/08/2004	TRAO020033	TRABE C/000 T/JS	0,00
1	COMERCIAL SBD		1	20/07/2004	15/08/2004	TRAO020034	TRABE C/000 T/MS	0,00
1	COMERCIAL SBD		1	20/07/2004	15/08/2004	TRAO020035	TRABE C/000 T/JS	0,00
1	COMERCIAL SBD		1	20/07/2004	15/08/2004	TRAO020036	TRABE C/000 T/MS	0,00
1	COMERCIAL SBD		1	20/07/2004	15/08/2004	TRAO020037	TRABE C/000 T/JS	0,00
1	COMERCIAL SBD		1	20/07/2004	15/08/2004	TRAO020038	TRABE C/000 T/MS	0,00
1	COMERCIAL SBD		1	20/07/2004	15/08/2004	TRAO020039	TRABE C/000 T/JS	0,00
1	COMERCIAL SBD		1	20/07/2004	15/08/2004	TRAO020040	TRABE C/000 T/MS	0,00
1	COMERCIAL SBD		1	20/07/2004	15/08/2004	TRAO020041	TRABE C/000 T/JS	0,00
1	COMERCIAL SBD		1	20/07/2004	15/08/2004	TRAO020042	TRABE C/000 T/MS	0,00
1	COMERCIAL SBD		1	20/07/2004	15/08/2004	TRAO020043	TRABE C/000 T/JS	0,00
1	COMERCIAL SBD		1	20/07/2004	15/08/2004	TRAO020044	TRABE C/000 T/MS	0,00
1	COMERCIAL SBD		1	20/07/2004	15/08/2004	TRAO020045	TRABE C/000 T/JS	0,00
1	COMERCIAL SBD		1	20/07/2004	15/08/2004	TRAO020046	TRABE C/000 T/MS	0,00
1	COMERCIAL SBD		1	20/07/2004	15/08/2004	TRAO020047	TRABE C/000 T/JS	0,00
1	COMERCIAL SBD		1	20/07/2004	15/08/2004	TRAO020048	TRABE C/000 T/MS	0,00
1	COMERCIAL SBD		1	20/07/2004	15/08/2004	TRAO020049	TRABE C/000 T/JS	0,00
1	COMERCIAL SBD		1	20/07/2004	15/08/2004	TRAO020050	TRABE C/000 T/MS	0,00

>> Reposición

Pudiéndose calcular a diferentes niveles (materias primas, producto acabado etc.), para cada almacén de la empresa, y basado en varios criterios (control de mínimos, rotación de stock, o cálculo MRP).

>> Consulta ATP (*available to promise*)

Muestra la situación del stock disponible, es decir, el estado actual o futuro de stock según las entradas y salidas previstas.

>> Stock management

Indicadores relativos a stock, tales como lead-time, stock mínimo, stock de seguridad, punto de reposición, etc.

>> Multi definición

Libre definición del tipo de artículo, por ej.: servicios, material, etc. Libre definición de unidades de compras, fabricación, stock y ventas. Multitud de almacenes para cada centro de operaciones, con diferentes depreciaciones, tipo de disponibilidad, etc. Libre definición de tipos de impuestos, para empresas en comercio internacional.

Módulo de Compras

>> Tarifas de proveedores

Con la opción de incorporar de manera automática las listas de precios de los proveedores habituales y, opcionalmente, la actualización del propio fichero de artículos y condiciones de compra.

>> Condiciones de compra

Incorpora una potente definición de precios y descuentos, que conjuga los diferentes niveles del producto.

>> Ofertas

Petición de ofertas a proveedores, también con la posibilidad de coordinación con ofertas a clientes

>> Propuestas de compras

La gestión de propuestas de compra, tanto de origen manual o como resultado de un proceso de cálculo de reaprovisionamiento (mínimos, rotación, MRP...) permite la optimización del proceso de compra al tratarse de una gestión centralizada.

005 - CONFECCION

Centro: 001 SICK CENTRAL

Propuesta: 1

General / Auxiliar

Definición: Manual

Origen: Manual

Fecha de propuesta: 20/07/2004

Fecha de actuación: 20/07/2004

Departamento: FIC PRODUCCION

Simulación:

Tipo de Orden: 001 REPOSICION DE STOCK

>> Registro de facturas

El proceso de repaso de facturas de compra permite la confirmación de las facturas emitidas por el proveedor a partir del control de entradas de compra y contabilizarlas automáticamente.

>> Estadísticas OLAP

Estadísticas de compras por las cuales el usuario puede interactuar y obtener resultados de una forma muy ágil.

>> Centros

Permite el control de documentos emitidos por los usuarios de los diferentes centros de la compañía.

>> Divisiones

Existe la opción de diferenciar los documentos correspondientes a la cadena de compras (desde la petición de oferta hasta la factura) por división o línea de producto. Este aspecto es importante en organizaciones multimarca.

>> Trazabilidad documental

Funcionalidad por la cual el usuario puede navegar a lo largo de los documentos de la cadena de compras. Desde la orden de compra a la factura, y viceversa.

>> Tipos de Orden de Compra

La posibilidad de definir el entorno de trabajo específico para cada tipo de Orden, permite una mayor aproximación a las diferentes problemáticas en la adquisición de materiales y recursos.

Módulo de Fabricación

» Ingeniería de producto

Permite la definición de la estructura de un producto a un número indeterminado de niveles, de forma gráfica, tanto a nivel de componentes como de operaciones y/o fases. Los escandallos se definen por artículo o por referencia.

» Tipos de orden

Libre definición del entorno de trabajo para cada tipo de Orden de Fabricación, consiguiendo una mayor adaptación a las necesidades de la gestión, con aspectos específicos para el textil.

» Subcontratación

De una manera integrada, se hace el seguimiento tanto de las órdenes de fabricación propias como de las subcontratadas a terceros. Quedan vinculadas las tareas realizadas en talleres externos y la gestión de facturas por ese concepto.

» Plan maestro de fabricación

Se pueden simular planes alternativos que ayudan a decidir qué artículos fabricar, cuáles adquirir y en qué momento debe comenzarse la producción o el procedimiento de compra. Para ello, el sistema genera sugerencias de fabricación o de compra.

» Planificación de materiales

Las órdenes planificadas pueden confirmarse y convertirse automáticamente, en órdenes de fabricación o de compra. Asimismo, los informes gráficos especiales para las planificaciones de materiales y de capacidad permiten identificar problemas potenciales fácilmente.

» Costes de fabricación

Ofrece información exhaustiva sobre los costes de fabricación a diversos niveles con el fin de proporcionar a la compañía la capacidad de identificar de forma nítida los impulsores de gasto y reducir costes.

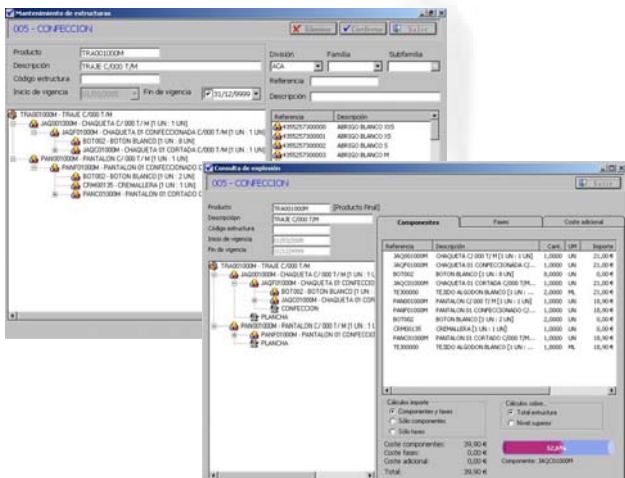

Módulo de Ventas

» Política de ventas

Basada en una potente definición piramidal de precios, descuentos y comisiones, que conjuga los diferentes niveles de cliente y producto.

» e-Orders

Gestión de pedidos de venta en entorno Web, para que sus clientes y representantes puedan hacerle llegar directamente los pedidos, sin necesidad de volverlos a introducir.

» EDI

Tratamiento de algunos de los mensajes EDI más habituales: ORDERS (pedidos de venta), AVIEXP (avisos de expediciones), INVOIC (facturas).

» Logística

Múltiples canales de asignación del stock a la cartera de pedidos. Existe la posibilidad de reservar stock en el momento de la introducción del pedido, procesos manuales o automáticos de asignación de stock, generación de hojas de ruta,...

Módulo de Ventas (cont.)

» Autofacturación

Simple y rápidamente, la aplicación realiza la autoliquidación de facturas por parte de clientes.

» Estadísticas OLAP

Estadísticas dinámicas por las cuales el usuario puede interactuar y obtener resultados de una forma muy ágil.

» Centros

Permite el control de documentos emitidos por los usuarios de los diferentes centros de la compañía.

» Divisiones

Existe la posibilidad de diferenciar los documentos correspondientes a la cadena de ventas (desde el pedido hasta la factura) por división o línea de producto. Este aspecto es importante en organizaciones multimarca.

» Gestión TPV

Gestión de la información que deben compartir un conjunto de terminales remotos (tiendas) y la central. La información, aunque distribuida en diferentes sistemas y bases de datos, permanece siempre controlada desde la central.

» Trazabilidad documental

Funcionalidad por la cual el usuario puede navegar a lo largo de los documentos de la cadena de ventas. Desde el pedido hasta la factura, y viceversa.

» Tipos de pedido

La posibilidad de definir el entorno de trabajo específico para cada tipo de pedido permite una mayor personalización a los diferentes procesos de negocio.

Módulo de Contabilidad y Finanzas

» Libre diseño de asientos contables

El diseño de asientos modelos y periódicos supone la eliminación de procesos repetitivos. Esta innovadora función consigue ahorrar tiempo y ganar efectividad en el proceso de las tareas más rutinarias.

» Libre creación de carteras

Las carteras, aunque con rigor contable, tienen la ductilidad necesaria para permitir al usuario diseñarse su propio entorno de carteras y utilizar potentes herramientas para su análisis y gestión.

» Centros de coste sin límites

El control de los diferentes centros de coste se ha agilizado de tal forma que se pueden definir tantos tipos de coste como sean necesarios. La elaboración de cuentas de explotación también tiene esta característica.

» Control de proyectos

Permite controlar proyectos que abarquen más de un ejercicio contable con diferentes niveles de análisis y seguimiento presupuestario.

» Elaboración de multitud de presupuestos

Esta funcionalidad permite al usuario confeccionar un sinfín de presupuestos con una operativa sencilla y un control de seguimiento eficaz.

» Potente gestión de activos fijos

La gestión de activos fijos ofrece la posibilidad de trabajar con inmovilizados en curso y de mantener diferentes modelos de amortización. Así pues, conviven en el mismo sistema las amortizaciones contables y financieras.

» Tesorería

El programa puede hacer sugerencias sobre qué operaciones bancarias convienen más, ya que es capaz de elaborar un estudio previo sobre los gastos que originará tal o cual operación.

» Automatización de operaciones

La mayoría de las operaciones más habituales, tales como la elaboración de remesas, entrada de impagos, conciliación bancaria, etc, son automáticas.

